TECHNOS JAPAN CORP. TM
株式会社 テクノスジャパン
〒160 東京都新宿区歌舞伎町2-31-11 第2モナミビル3F

©1988.TECHNOS JAPAN CORP.

ファミリー コンピュータ・ファミコン は任天堂の商標です。

任天堂 ファミリー コンピュータ™

DOUBLE DRAGON

双 截 龍

取り扱い説明書 TJC-WD

このたびはテクノスジャパン・ファミリーコンピュータ「双截龍・ダブルドラゴン」をお買い上げいただきまして、誠にありがとうございました。
ご使用の前に取り扱い方、ご使用上の注意など、この「取り扱い説明書」をよくお読みいただき、正しい使用方法でご愛用下さい。
なお、この「取り扱い説明書」は大切に保管して下さい。

使用上の注意

①精密機器ですので、極端な温度条件下での使用や保管、及び強いショックを避けて下さい。また絶対に分解しないで下さい。
②カセットを交換する時は、必ず電源を切って下さい。
③端子部に手を触れたり、水にぬらすなど汚さないで下さい。故障の原因となります。
④シンナー・ベンジン・アルコール等の揮発油でふかないで下さい。
⑤テレビ画面から、できるだけ離れてゲームをして下さい。
⑥長時間ゲームをする時は、健康のため約2時間ごとに10分〜20分の小休止をして下さい。

CONTENTS

ダブルドラゴン・ストーリー……P03
コントローラー説明……P04
操作説明……P05
レベルUPについて……P08
ステージ説明……P09
キャラクター紹介……P10
アイテムについて……P13
VSモードについて……P14

※点数表示部がちらつく場合がありますが、これはファミコン本体、及びROMカセットの不良による物ではありません。

ダブルドラゴン・ストーリー

199X年、核戦争後のニューヨークの街は暴力に支配されていた。
街の外れで双子の兄弟が暮らしていた。兄がジミー・リー、弟がビリー・リーという。2人は5年前クン・フー道場を経営していた。しかし5年前の核戦争で道場は焼きはらわれ、2人は道場を解散するのであった。
弟のビリー・リーは6年前から、女子部の師範代を勤めていたマリアンと恋愛関係の仲であり、兄のジミー・リーも密かにマリアンに恋をしていたのであった。
ある日の事である。――マリアンがブラックウォリヤーズに誘拐されたのだ。
ブラックウォリヤーズ、それは街を支配する暴力グループであり、核戦争後じわじわと組織を大きくしていった。
主人公ビリー・リーは兄には内緒でマリアンを助け出すためブラックウォリヤーズに1人立ち向かうのであった。

コントローラー説明

Ⅰコントローラー

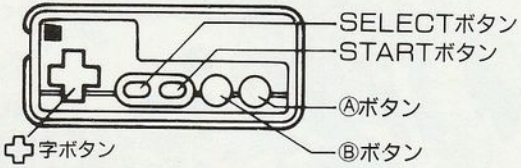

ゲームモードは2種類あります。タイトル画面下のGAMEモード表示のカーソルを、セレクトボタンによって選びます。決まった所でスタートボタンを押してGAMEプレイ！

モードA：1PLAYER・2PLAYERをセレクト。1PLAYERでは1人でプレイ、2PLAYERでは2人で交互にプレイできます。
モードB：1PLAYERではコンピューターと1対1の対戦、2PLAYERでは2人でVSプレイ。

✚字ボタン：8方向に移動できます。左右どちらかに2回押すとヘッドバット。
Ⓐボタン：パンチ。プレイヤーの向いている方向にパンチします。
Ⓑボタン：横げり。プレイヤーの向いている方向にキックします。
Ⓐ＋Ⓑボタン：ⒶとⒷボタンを同時に押すとジャンプします。
以上の操作はプレイヤーがレベル1の時に出せる技です。レベルUPする度、色々な技を身につけていきます。

操作説明

パンチ：
Ⓐボタンを押す。プレイヤーの向いている方向にパンチします。

キック：
Ⓑボタンを押す。プレイヤーの向いている方向にキックします。

ヘッドバット：
✚字ボタンを右左どちらかに２回押す。

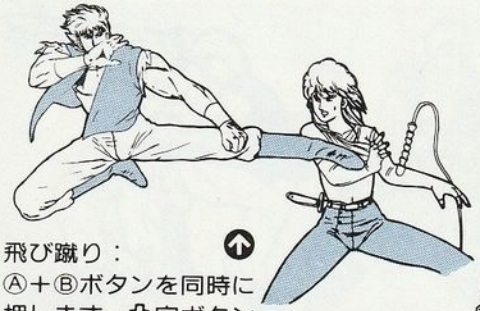

飛び蹴り：
Ⓐ＋Ⓑボタンを同時に押します。✚字ボタン斜めで、斜め飛び蹴り。

アッパーカット：
敵がかがんだ状態でⒶボタン。

回し蹴り：
敵がかがんだ状態でⒷボタン。

髪づかみキック：
敵がかがんだ時、近くに寄る→髪づかみ状態＋Ⓑボタン。

背負い投げ：
髪づかみ状態＋Ⓐボタン。

腰かけパンチ：
敵がダウンしている時近より✚字ボタンを↓に入れて上に乗る。
そしてⒶボタンを押す。

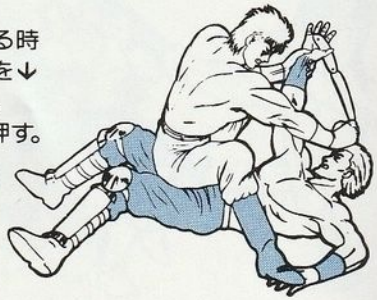

ひじ打ち：
プレイヤーの進行方向の逆に✚字ボタンを２回押す。

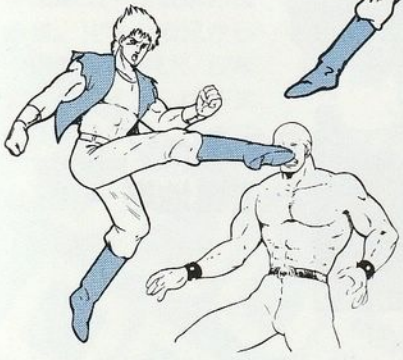

旋風脚：
プレイヤーの進行方向に✚字ボタンを２回押す。

レベルUPについて

レベルはトータルで７段階あります。ゲームスタート時はノーマル状態なのでレベル１です。レベルUPする度にプレイヤーの技が増えていきます。画面表示の右下の3ケタの数字が999を越えると♡マークが１つ増えレベルUPします。

1P
999

ステージ説明

MISSON 1

1ステージ
～スラム街～

MISSON 2

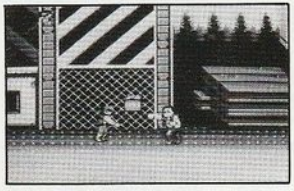

2ステージ
～工場地帯～

MISSON 3

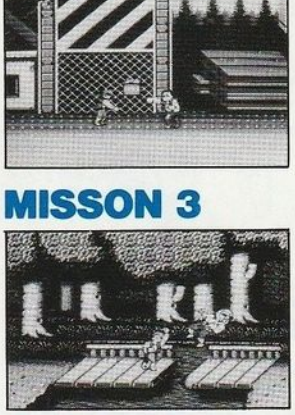

3ステージ
～森　林～

MISSON 4

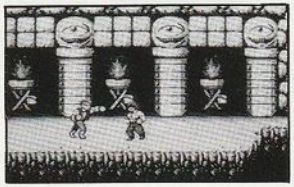

4ステージ
～ボスのアジト～

キャラクター紹介

主人公
ビリー・リー

身長175cm/体重65kg
中国拳法・双截拳の伝承者。12才の頃兄から中国拳法を学び、8年間でありとあらゆる武術をマスター。20才にして双截拳の伝承者となる。

影のボス
ジミー・リー

主人公ビリー・リーの兄であり、ブラックウォリヤーズの影のボス。

キャラクター紹介

ローパー：
身長180cm/体重80kg
右左パンチ・ドラム缶投げ

アボボ：
身長198cm/体重123kg
中格的ボス・
ハリ手

ウィリアムス：
身長185cm/体重77kg
飛び蹴り・バットふり・
ナイフ投げ

チン・タイメイ：
身長175cm/体重69kg
掌手

大ボス
ウィリー：
身長175cm/体重76kg
機関銃

リンダ：
身長167cm/バスト92cm
左右パンチ・ムチ

BLACK WARRIORS

DOUBLE DRAGON

アイテムについて

ダンボール

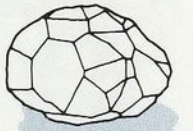
岩石

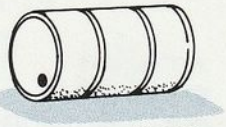
ドラム缶

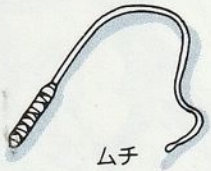
ムチ

ダイナマイト

ナイフ

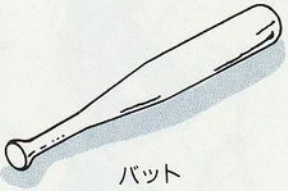
バット

アイテムを拾う操作はⒶ(パンチ)ボタンで拾えます。また、投げる操作もⒶボタンで投げられます。
バット・ムチはⒶボタンでふる事ができます。ただし、この2つのアイテムは投げ捨てる事ができません。

VSモードについて

VSモードでは6人のキャラクターをセレクトできます。

ビリー：
左右パンチ・アッパーカット・横蹴り・ジャンプキック・ダッシュ・ダッシュパンチ・ヒザ蹴り・ダッシュジャンプキック

ウィリアムス：
右フック・左ボディブロー・ローキック・飛びヒザ蹴り・ダッシュ・ダッシュフック・ヒザ蹴り・ダッシュヒザ蹴り・ナイフ

ローパー：
左右ジャブ・後回し蹴り・飛び後蹴り・ダッシュ・ダッシュジャブ・ヒザ蹴り・ダッシュ飛び後蹴り・トンファー

リンダ：
左右パンチ・前蹴り・大ぶりビンタ・飛び前蹴り・ダッシュ・ダッシュビンタ・ヒザ蹴り・ダッシュ飛び前蹴り

チン・タイメイ：
掌手・足かけ・ダッシュ・ひじ打ち・ヒザ蹴り・ダッシュジャンプキック・ヌンチャク

アボボ：
両手ビンタ・前蹴り・ダッシュ・左右パンチ・ダッシュパンチ・ヒザ蹴り・ショルダータックル